

Photoshop guideline

Beskæring af billeder i Photoshop

Hvis du skal tage et billede fra en hjemmeside højre klik på billedet og vælg *copy image* hvis dette ikke er muligt tager du et skærm billede ved at trykke på *Alt Gr + Print Scrn* når du står på billedet.

Åben Photoshop og klik på *File* og vælg *New* og tryk *OK*

Nu åbner en file i Photoshop som er blank/hvid, kopier dit billede ind ved at trykke på *Ctrl + V*

Her er der taget et billede af et skærbillede:

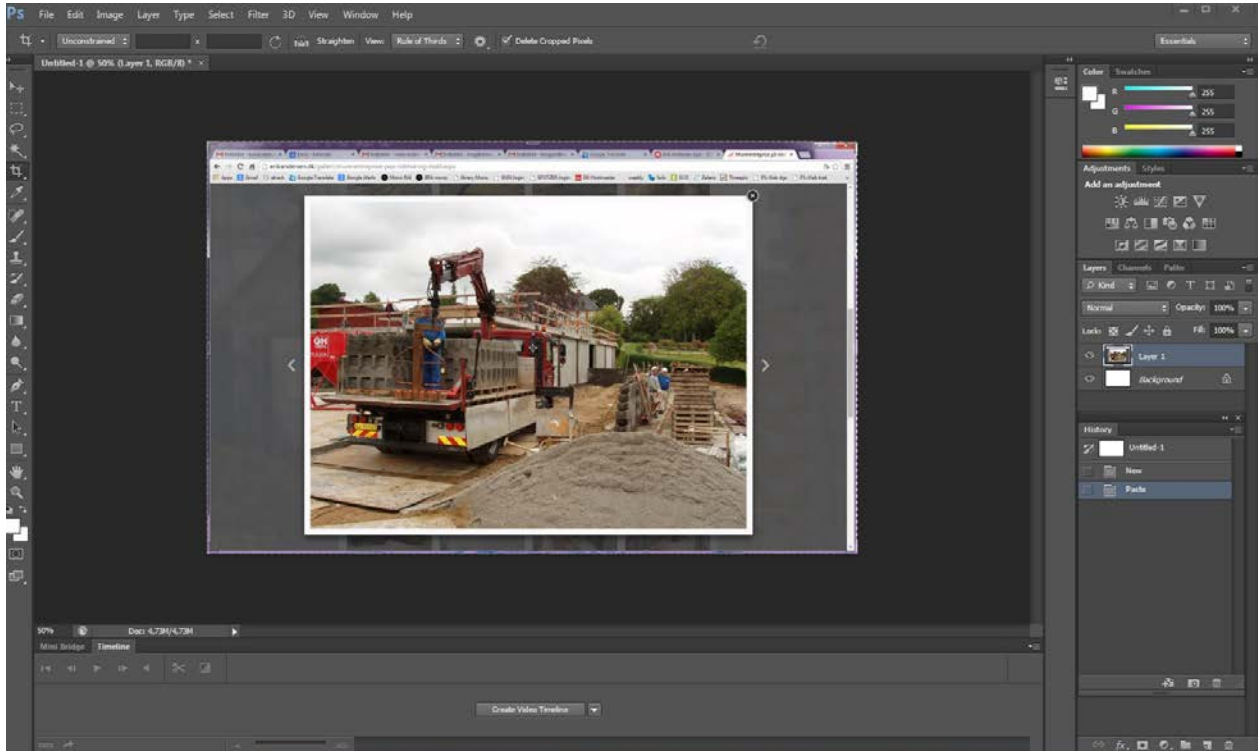

Nu skal du vælge Crop Tool ude til venstre



Photoshop guideline

Nu markerer du det som du gerne vil have beskåret, ved at trække i værktøjet. Hvis du ikke kan ramme det præcise omrids i første omgang gør det ikke noget. Du kan nemlig trække i Crop toolet igen så snart du har sluppet omridset.

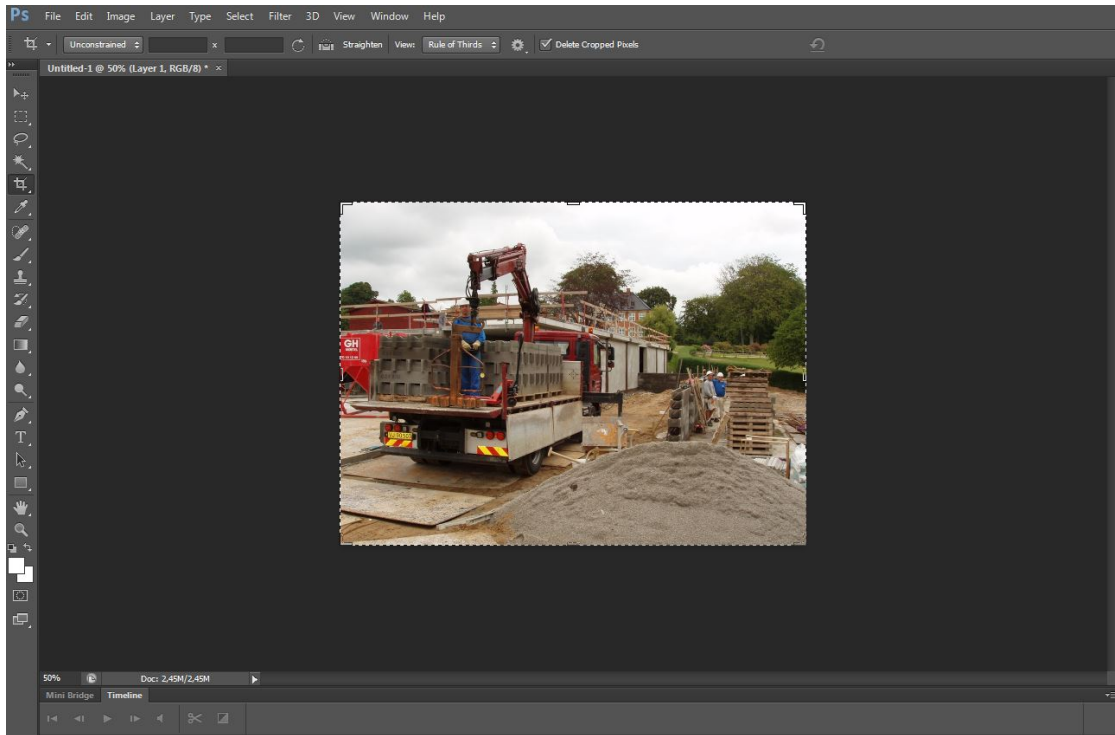

Nu skal du beskære billedet i den korrekte størrelse, så det passer til det produkt som du skal bruge det til på enten krak.dk dgs.dk eller proff.dk

Tryk på *Image* oppe i toppen og vælg *Image size*

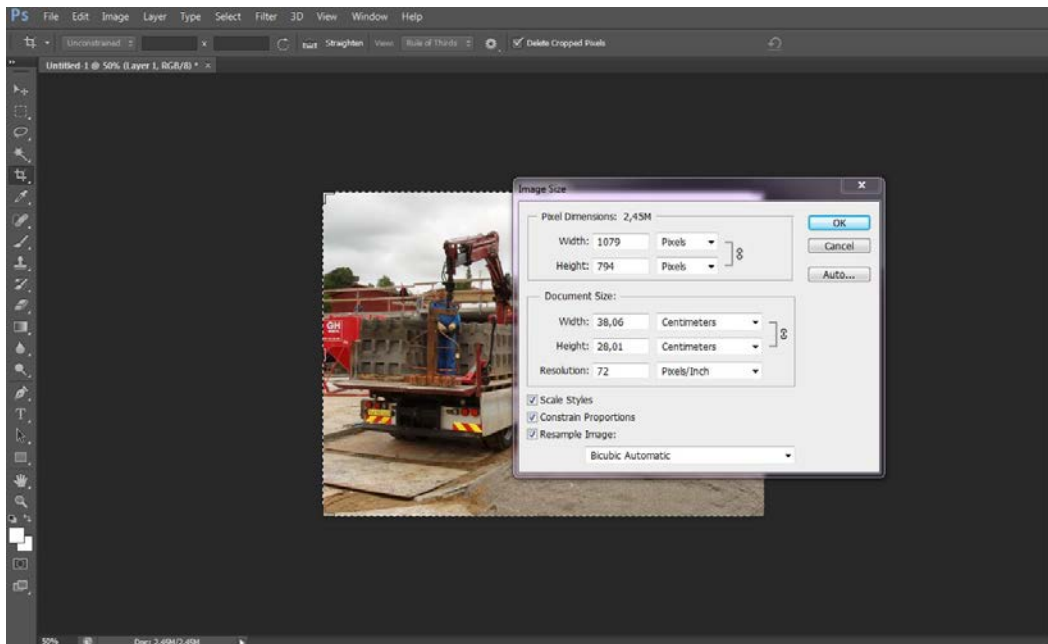

Photoshop guideline

Ved feltet *Width*: skriver du den størrelse som bredden skal være, f.eks. til et Premium søgeord er størrelsen 640 pixels i vidden men hvis *Height* (højden) bliver mindre end det som den skal være som i dette tilfælde er 480 pixels i højden, da det er et Premium søgeord er du nødt til at sætte højden først.

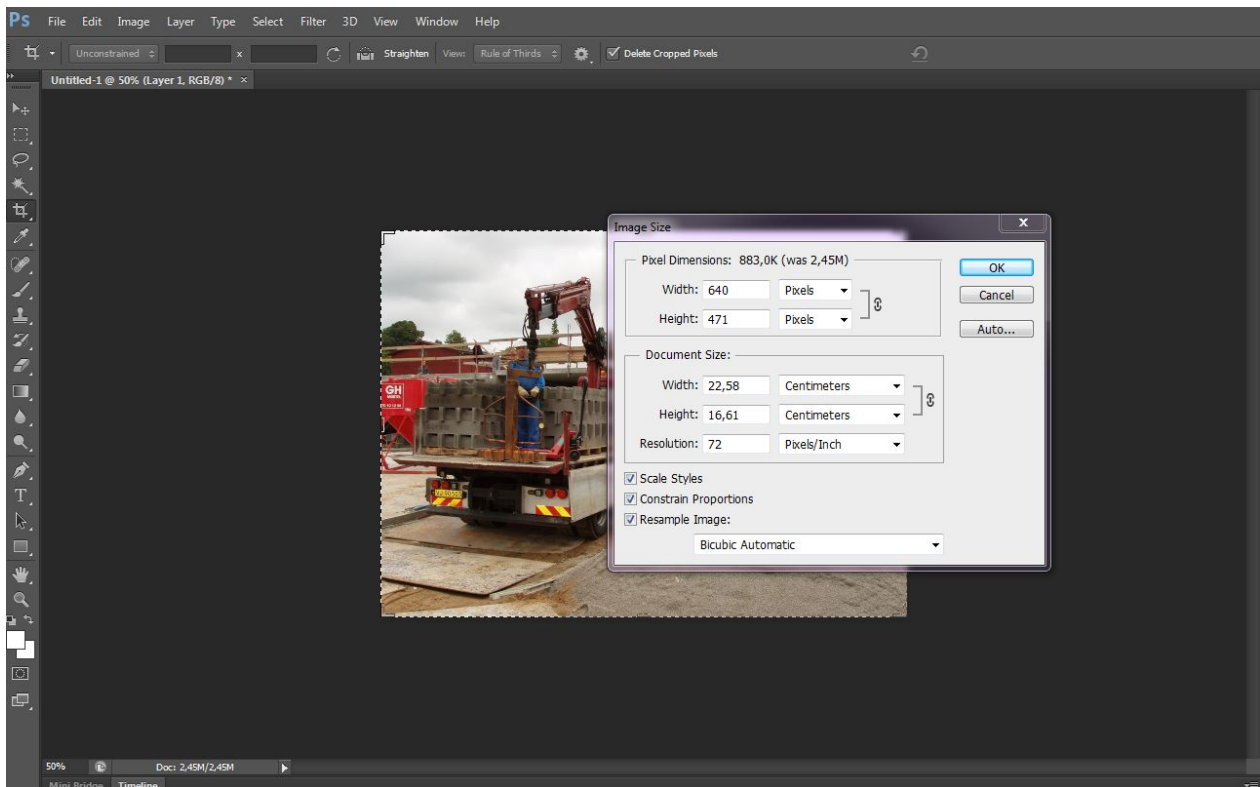

Her er højden rettet til 480 pixels:

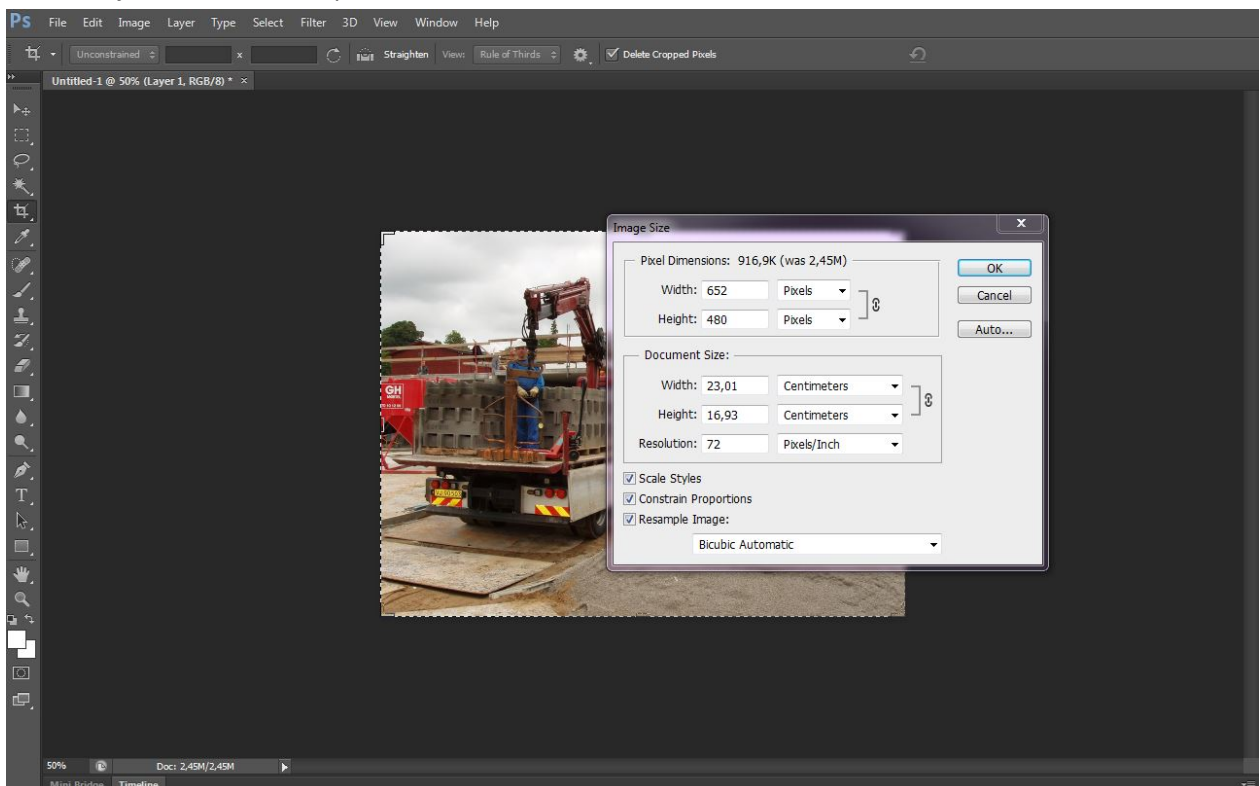

Photoshop guideline

Nu kan du så trykke på *Ok* og billedet bliver beskåret således højden er korrekt. Nu skal du så rette bredden således den også er korrekt.

Tryk på *Image* og vælg *Canvas Size*. Her sætter du *Centimeters* til *Pixels* ved at vælge det i rullemenuen

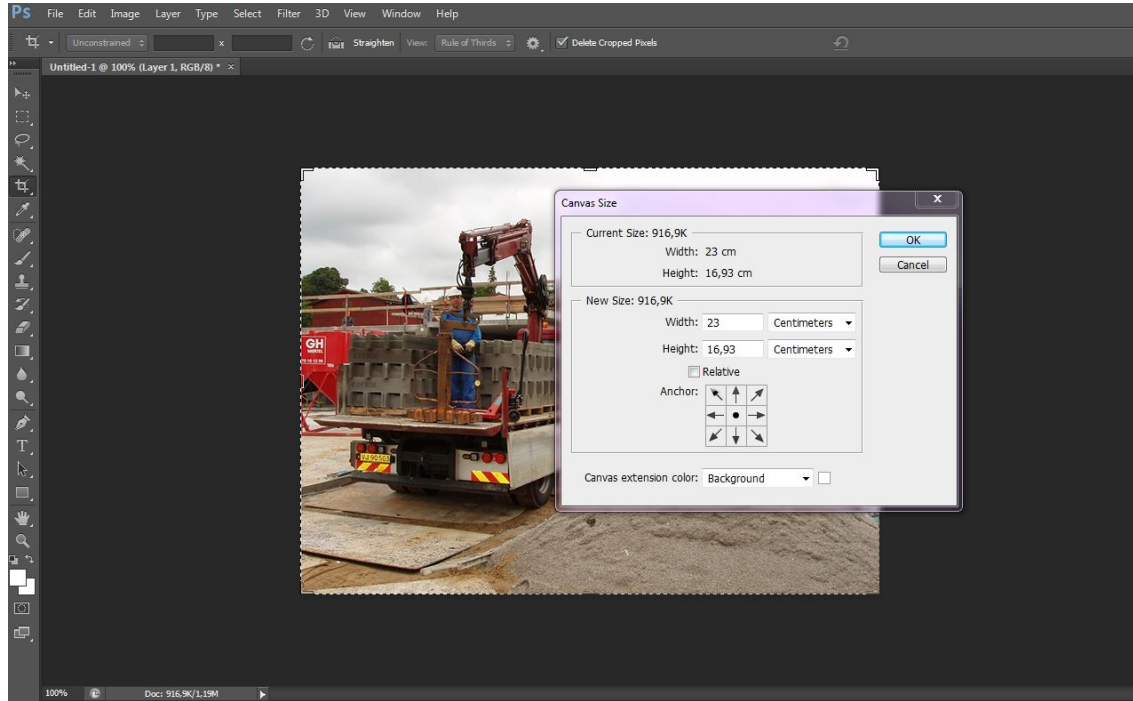

Photoshop guideline

Nu kan du sætte bredden (Width) til den korrekte størrelse som i dette tilfælde ved et Premium søgeord er 640 pixels.

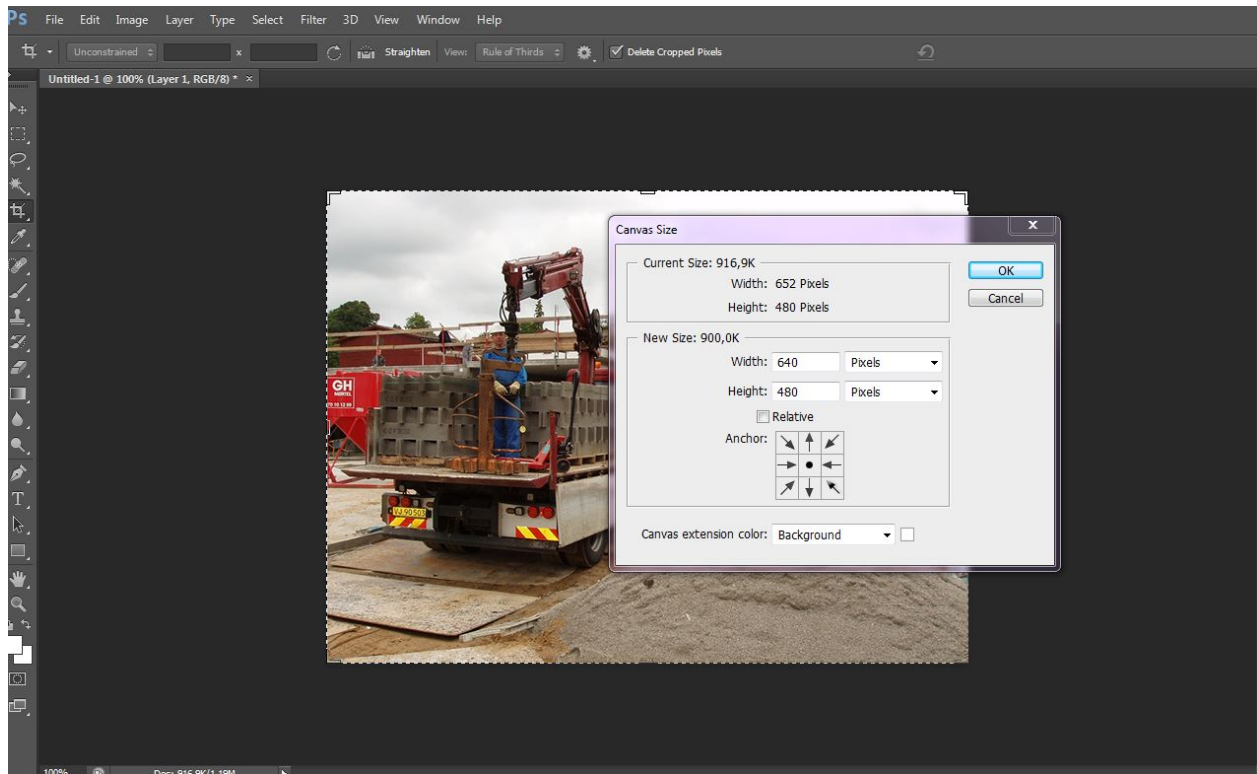

Men da billedet er for højt skal du nu vælge hvor det skal beskæres fra: toppen, bredden, oppe eller forneden. På dette billede kan den godt tage fra både "himlen" og "gruset" og derfor lader jeg prikken stå i midten. Hvis jeg ville tage fra toppen af billedet skulle jeg sætte prikken nederst i midten.

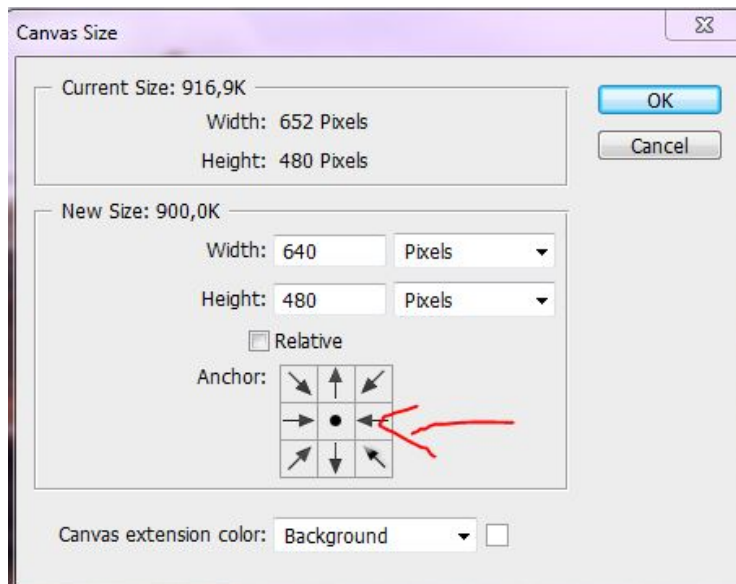

Photoshop guideline

Nu vil den fortælle dig at du beskære billedet og noget vil blive fjernet. Til dette trykker du blot på Proceed.

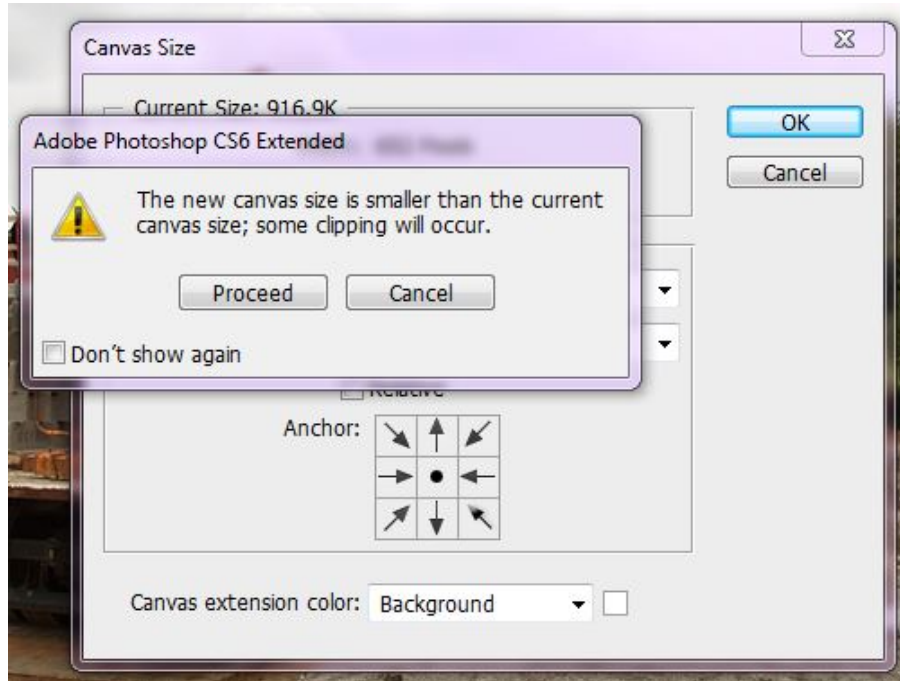

Nu er dit billede i korrekt størrelse og derfor klar til at gemme. Klik på *File* og vælg *Save for web*. Tjek altid at den er sat til JPEG og 60 i quality og tryk på *Save* og gem billedet på dit skrivebord i den mappe du har kaldt for *Billeder* og *skriv kunden firmanavn i File name*.

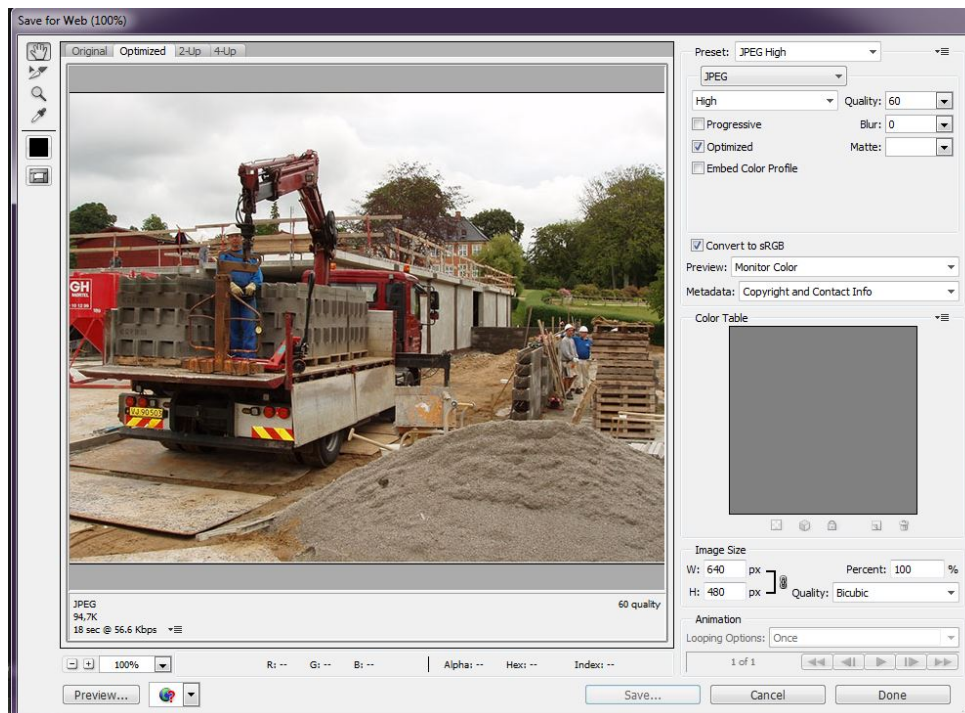

Photoshop guideline

Beskæring og tilretning af et "lille" billedet i Photoshop

Hvis dit billede ikke er "stort nok" til den størrelse som du skal benytte til produktet uden det bliver helt pixileret skal du gøre noget andet da vi ikke ønsker "grimme" billedet på kundernes annoncering.

Du henter billedet ind i Photoshop som forklaret ovenstående. Du vælger igen *Image* og vælger *Image size* og sætter den i korrekte størrelse i enten højden eller bredden alt efter størrelsen på produktets billede. Hvis ingen af den kan rettes til i størrelsen uden at billedet bliver forringet retter du ikke i *Image Size*. Efter du har enten tilrettet billedet eller ej trykker du på *Image* og vælger *Canvas Size* og vælger Pixels i rullemenuen. Her sætter du billede størrelsen i højden og bredden til den korrekte i forhold til produktets størrelse. Nu vil den ikke fortælle dig at billedet vil blive beskåret i størrelsen men blot lave en kant rundet om billedet i den korrekte størrelse. For at gemme billedet trykker du *File* og vælger *Save for web* og gemmer billedet i den mappe på dit skrivebord du har kaldt for *Billeder*.

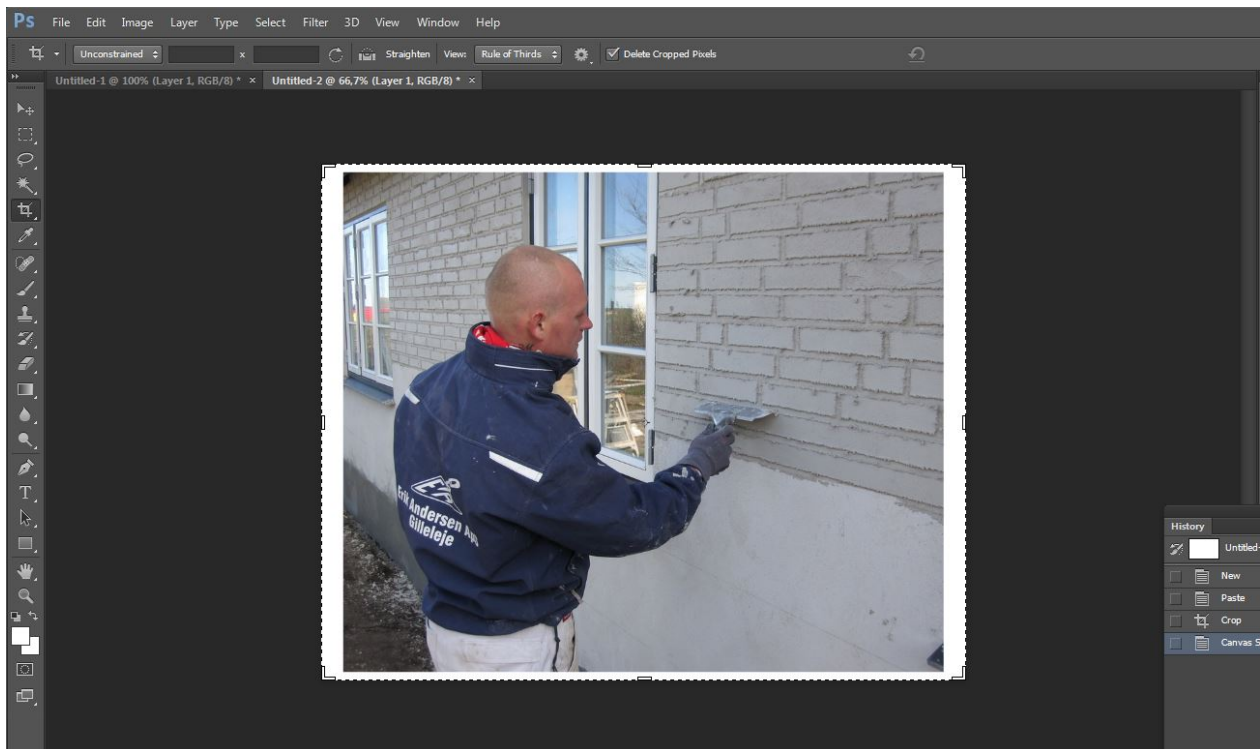

Logoer

Et logo har **størrelsen 250 pixels i bredden og 140 pixels i højden**. Her er det vigtigt at sætte logoet i den korrekte størrelse uden at gøre det pixileret da det jo ikke er særlig stort. Du gør derfor det samme som beskrevet foroven og beskærer logoet enten ved at kun at bruge *Image size* eller ved at bruge *Canvas size* også, alt efter hvordan logoet bliver pænere.

Photoshop guideline

Indstilling af beskæringsværktøjet i Photoshop

I Photoshop kan du også vælge at indstille dit beskæringsværktøj (Crop tool) . Sæt det korrekte mål på oppe til venstre, f.eks. til **billede galleri 640px X 480px**

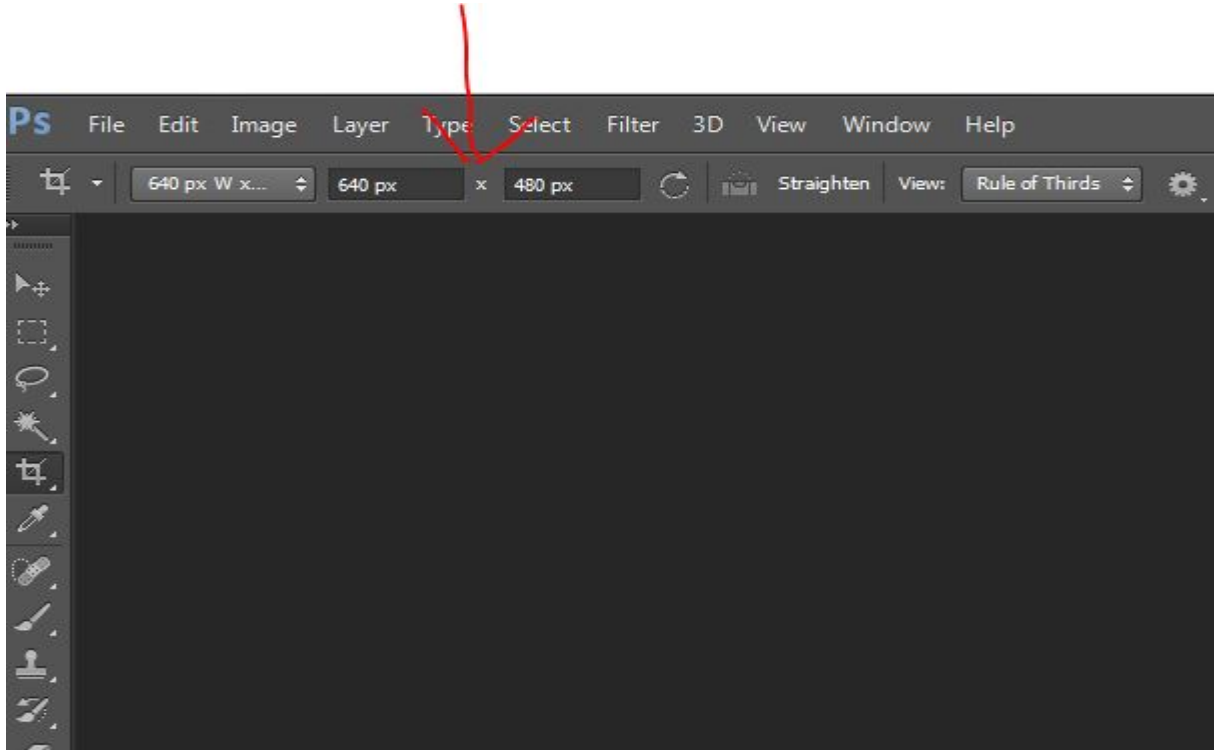

Derefter trykker du på selve Crop toolet helt ude til venstre og klikke på "hjulet" ude til højre og klikker på **New Tool Preset...**

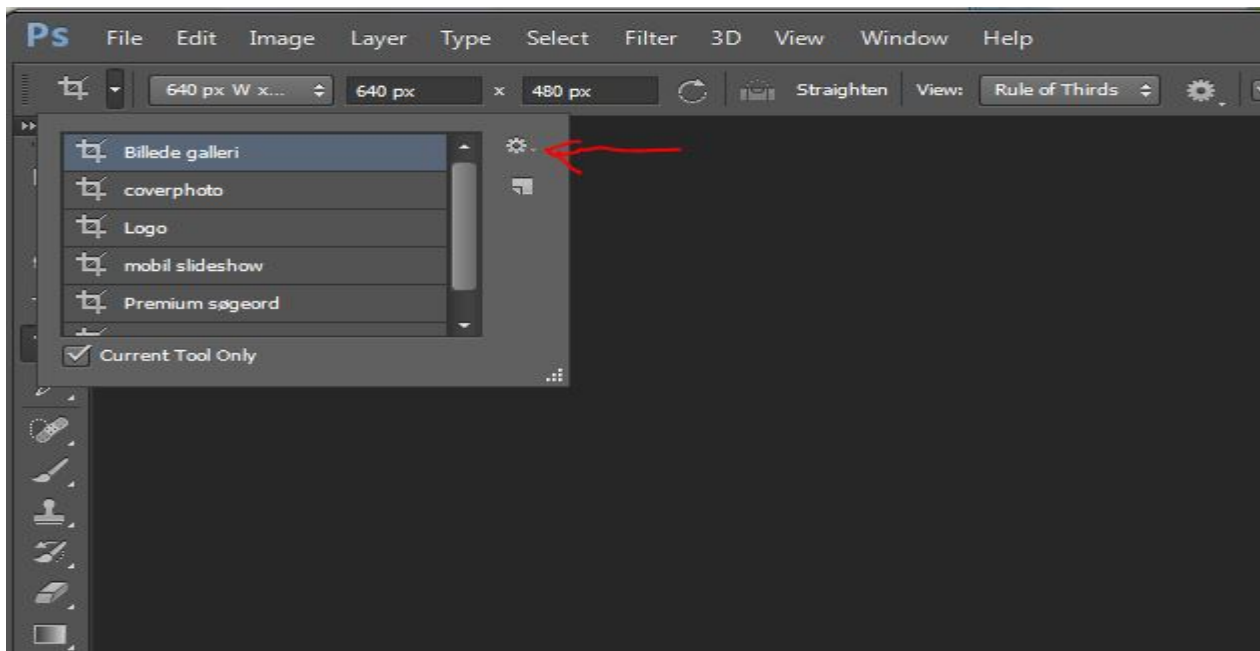

Photoshop guideline

Når du klikker på **New Tool Preset..** kommer denne kasse frem og her skriver du det navn på produktet som har denne størrelse. I dette tilfælde **Billedegalleri**

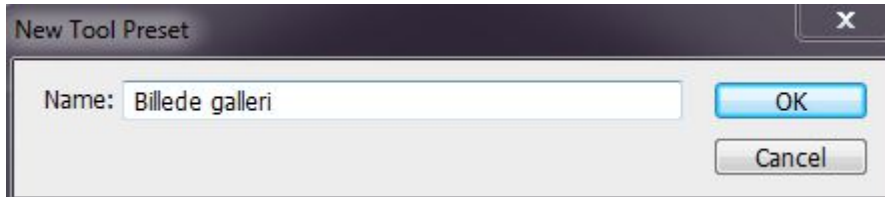
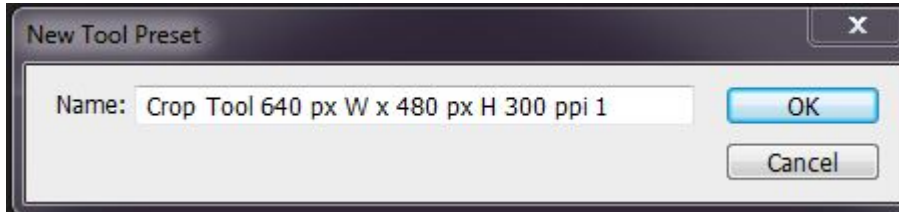

Klik **OK** og nu vil denne være gemt under Crop toolet som du så kan vælge når du skal lave et Billedegalleri. Denne manøvre gør du så indtil du har alle vores produktets mål i Crop toolet

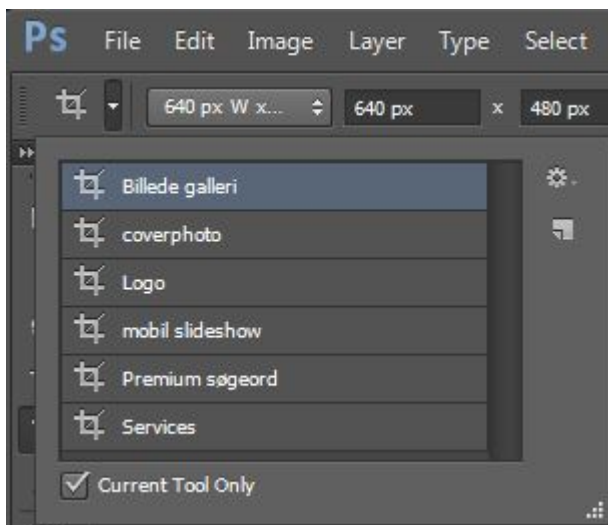

Det som du så kan gøre nu er at vælge den Crop som passer på det produkt du skal beskære. Crop toolet vil nemlig nå have det præcise mål, således det som du indrammer med Crop toolet vil være i korrekt størrelse. Se her hvordan billedet er indrammet og størrelsen er korrekt

Photoshop guideline

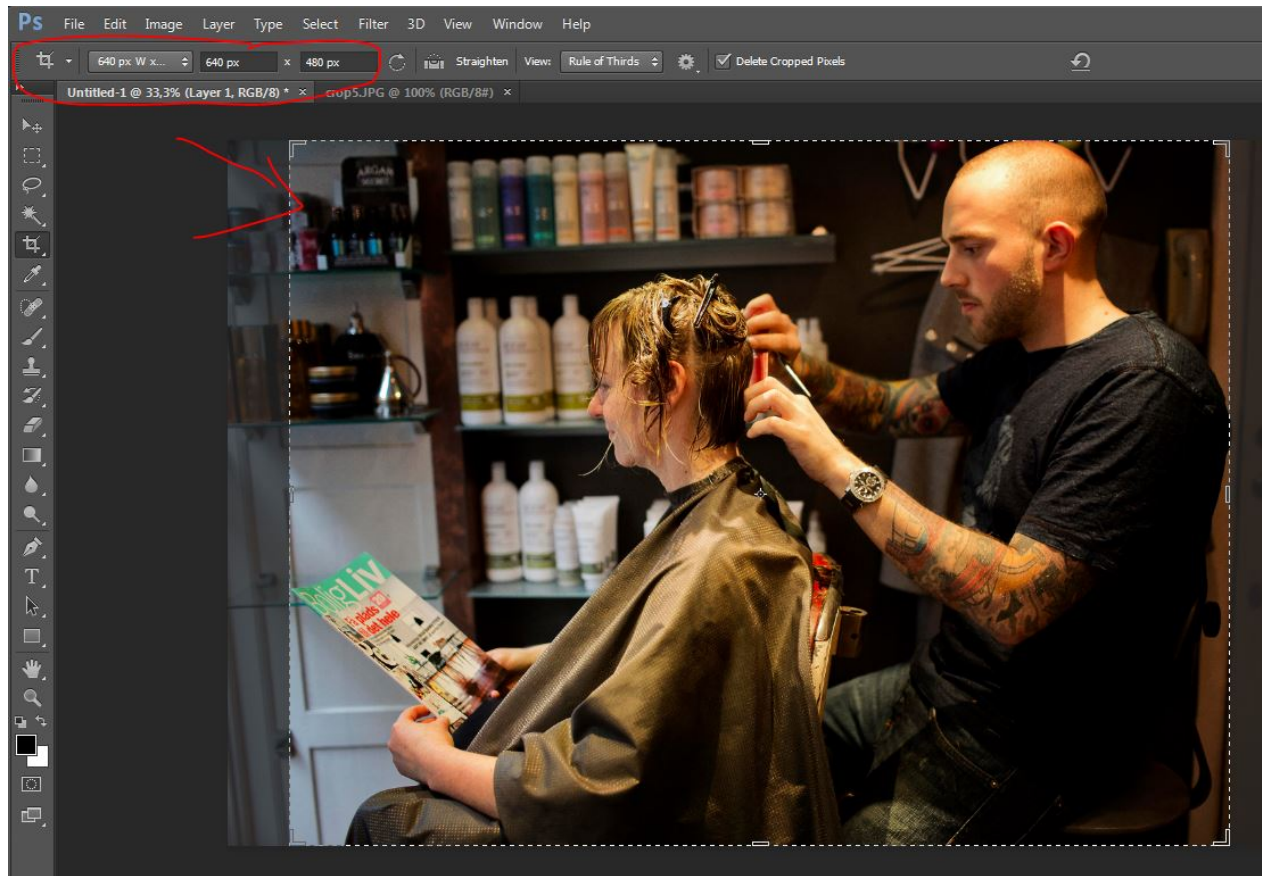

Nu kan du blot trykke på **Enter** og billedet vil være færdigt. Husk bare på, at du ikke kan gøre det ved et billede som ikke er stort nok.

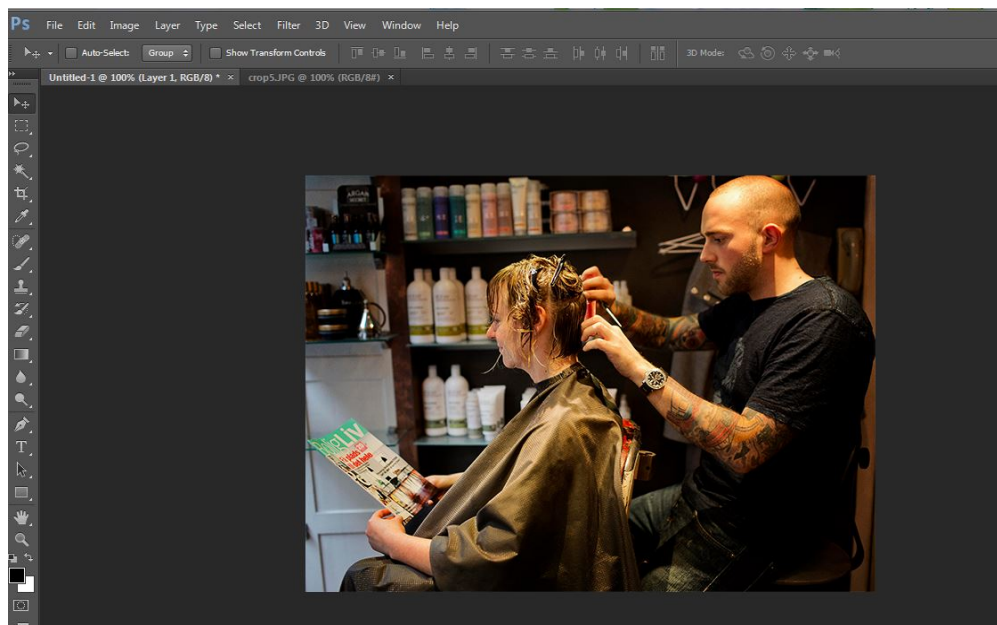

Photoshop guideline

Fjerne noget på et billede/logo

I Photoshop findes der et viskelæder som kan viske noget væk fra et billede i de tilfælde hvor du ikke kan nøjes med at beskære. Klik på Eraser Toll

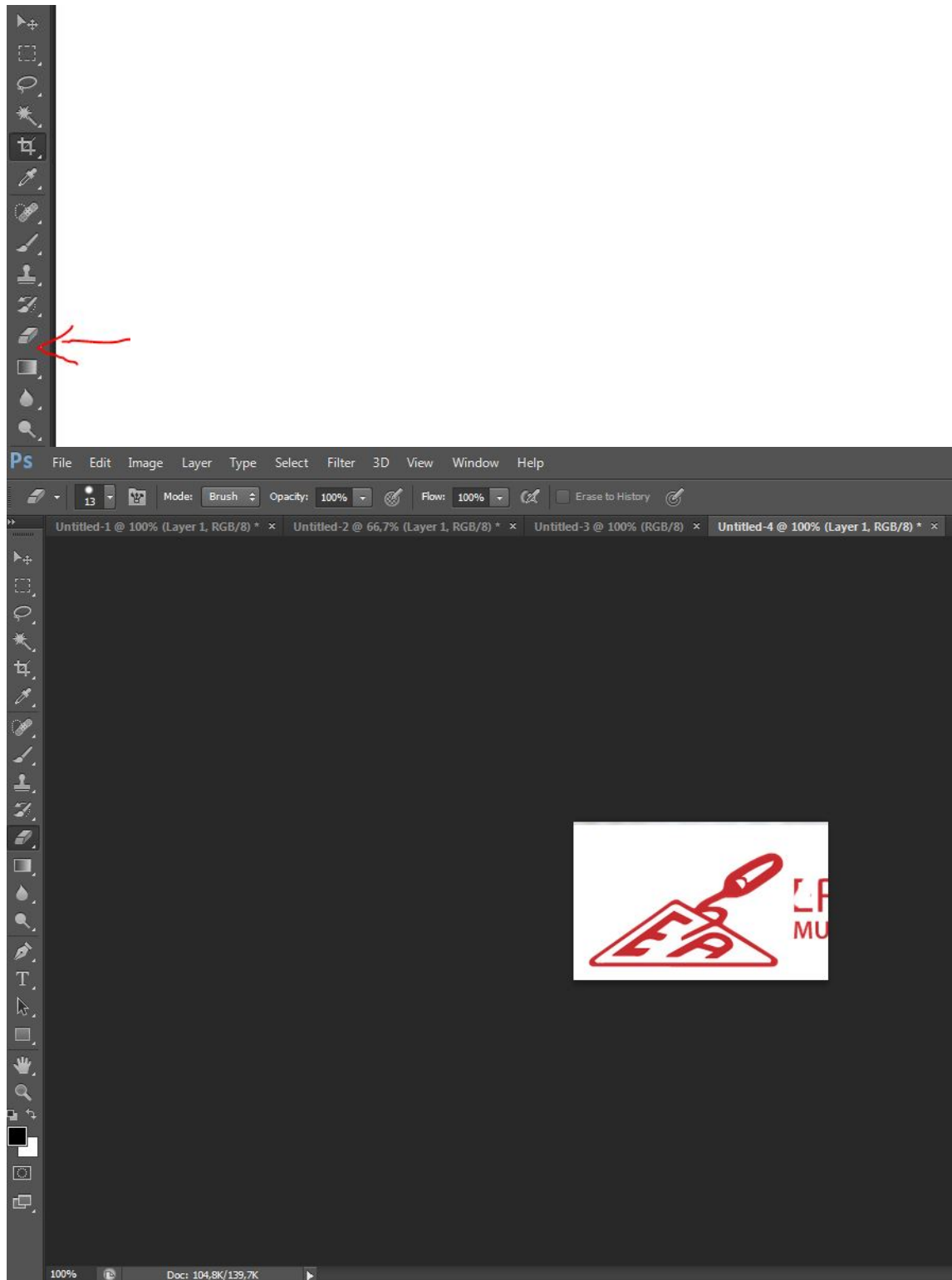

Nu kommer der en rund viskelæder frem og denne kan du så viske det væk som er nødvendigt.